

みぶ食 応援マップ



みぶ町の
「食」が
揃いました

使ってお得な
クーポン付き!

クーポン
GET



壬生町商工会

飲食店応援冊子発刊に当たっての ごあいさつ



壬生町商工会
会長 赤羽根 信行

新型コロナウイルス感染症は、発生から2年が経過した現在も、その脅威は衰えを見せず、世界各国に多大な悪影響を及ぼしています。

国内においても、変異型のウイルスが出現するなど、コロナ禍の終息は未だ不透明なままです。

このような未曾有の災禍の中で、深刻な影響を受けた飲食店を応援するため、壬生町商工会では、ガイドブック『みぶ食応援マップ』を刊行いたしました。町民の皆様には町内の美味しいお店を紹介し、各店舗をご利用いただくための冊子です。特別クーポンチケットを付与しているお店もあります。是非、ご活用いただき、各店の食べ歩きで『みぶ食』をご堪能ください。

町民の皆様への情報誌として本冊子が少しでもお役に立ち、飲食店の利用が促進されれば幸いです。なお、本冊子は壬生町からの支援を受け発刊するものであり、商工会員・非会員を問わず、飲食店を掲載することが出来ました。

当商工会は、商工業の総合的な改善発達と小規模事業者の経営改善普及事業を推進し、地域経済の活性化に努めて参ります。関係各位並びに皆様のご理解とご協力をよろしくお願い申し上げます。冊子発刊に当たってのごあいさつといたします。

みぶ食応援マップ

みぶ町の「食」が揃いました

■ 食堂・レストラン	4
■ 和食・割烹	7
■ 寿司	8
■ そば・うどん	9
■ ラーメン・中華	10
■ 喫茶	10
■ 仕出し弁当	11
■ 居酒屋	12
■ パン	14
■ その他	14
クーポンチケット	15
インデックス	17
マップ (壬生・稲葉)	18
マップ (国谷・おもちゃ・安塚)	19

この冊子の使い方

この冊子の使い方に関する図解。左側には「お店の分類」「お店の名前」「ひとことPR」「お店の紹介文」「お店の情報」の項目があり、それぞれが「壬生食堂」のカード上の該当箇所を指している。右側には「お店の場所を確認出来る地図の掲載エリアを記載しています。」「巻末にお得なクーポンチケットがついています。」「お店のおすすめメニュー 価格は消費税込みで掲載しています。」の項目があり、それぞれがカード上の「マップ B-5」のラベル、赤い「クーポンGET」のスタンプ、および「おすすめメニュー」のボックスを指している。

※この情報は2022年1月現在のものです。営業時間や休業日、価格などが変更になる場合がありますので、事前にご確認ください。
 ※料理又は商品の写真は撮影時のものです。季節やその日の仕入れによって、内容が異なりますのでご了承ください。



満足、まんぷく。
みぶまちの美味しいメニューが
ここにあります。

1 食堂・レストラン

マップF-1

和風レストランまるまつ

いつもしあわせ、みんなでご飯

家族みんなで楽しめる、すし、そば、うどん、天ぷら、定食、井など豊富なメニューをご用意。レタス、豆腐などこだわりの自家製品も自慢です!



壬生町大字安塚852-5
☎0282-86-3332
営業時間/11:00~22:00
(L.O.21:30)
定休日/なし



おすすめメニュー

- ・にぎわい御膳 1,240円
- ・かつ丼ミニうどんセット 1,150円
- ・天ざるそば 850円
- ・ビッグチキンかつ定食 850円

※価格は変更となる場合があります。

2 食堂・レストラン

マップ E-6

Pizzeria da Erre (ピッツェリア ダ エッレ)

本格窯焼きナポリピッツァと国産食材のハンドメイド料理

国産食材を使った本格窯焼きナポリピッツァを軸に、化学調味料などを使わず全て店内でのハンドメイドのイタリア料理を提供しています。



壬生町落合1-3-8
☎0282-21-7815
営業時間/ランチ11:00~14:00(LO)
ディナー18:00~21:00(LO)
定休日/毎週月曜日・他不定休



おすすめメニュー

- ・前菜盛り合わせ8品 1,540円
- ・ピッツァ プロシュート エルコーラ 1,980円
- ・ピッツァ ディアボラ 1,650円

3 食堂・レストラン

マップH-4

Pasta&Dessert Cafe APPLE



カフェタイムはドルチェご注文でドリンクサービスも★

パスタは勿論、自家製のドルチェも人気です♪創業41年のアミューズメントパークのような店内で、自家製に拘った数々のお料理をお楽しみ下さい。



壬生町安塚3343-33
☎0282-82-4948
営業時間
日~木 10:30~21:30(L.O.21:00)
金・土・祝前日 10:30~22:30(L.O.22:00)
定休日/12月31日・1月1日



おすすめメニュー

- ・ドルチェ付きランチメニュー 1,500円
- 前菜+お好みのパスタ・ドリア・リゾット+ドリンク+デザート

4 食堂・レストラン

マップC-5

丸よし

壬生駅から徒歩1分。手間を惜しまずお作りしています。

当店は、とちぎゆめポークを使ったとんかつや生姜焼きをはじめ、お刺身、その日のおすすめ料理などを提供しています。お気軽にお問い合わせ下さい。



壬生町中央町3-16
☎0282-82-0131
営業時間/月~木 17:30~21:00
金~土(テイクアウト) 11:45~14:00 17:00~19:00
夜は宴会など要問い合わせ
定休日/日曜日、他不定休あり



おすすめメニュー

- ・とんかつ定食 1,000円~
- ・お刺身定食 1,500円~
- ・生姜焼き定食 1,000円

5 食堂・レストラン

マップG-1

ダンディライアン



当店は全て調理を自家製にこだわっています。

壬生町でみなさまに愛されて37年。町の小さなレストランです。



壬生町安塚1095-11
☎0282-86-4481
営業時間/11:00~15:00
19:00~21:30
定休日/火曜日



おすすめメニュー

- ・ラザニエ
- ・ビーフシチューのパイ包み焼き

レストラン 花みどり

自家製野菜を使ってリーズナブルに提供

農家の主婦が立ち上げて20年。やさしい味の手作りメニュー。平日は麺類・単品お子様ランチ・ソフトが中心。土曜日曜はカレー定食も提供。お殿様料理・弁当は予約です。



おすすめメニュー

- ・平日 天ぶらうどん
- ・土・日 カレー 定食(唐揚げ・焼肉)

壬生町国谷2273 (わんぱく公園内)
☎0282-86-6684

営業時間/

冬 AM10:30~PM2:00(オーダーストップ)

夏 AM10:30~PM2:30(オーダーストップ)

定休日/毎週火曜日 (5月・8月・10月)は定休日無し

加志和食堂

創業53年の味

昭和43年から当地で創業し、今年で53年。いろんなメニューの中から53年間地元の皆様に愛された味を堪能して下さい。



おすすめメニュー

- ・手打ちそば・うどん・中華そば類
- ・丼物・餃子・もつ煮・焼きそば
- ・チャーハン・オムライス
- ・かつ丼セット 1,100円

壬生町安塚2002-1

☎0282-86-1206

営業時間/午前11時~午後9時まで
準備中無し。

定休日/火曜日

Amuse~アミューズ~ クーポンGET

ワンコインランチ

栃木街道沿いにある定食屋。たくさんのお客様にご愛顧いただいております。周りにはない価格とボリュームで、お客様に提供しています。ぜひ、ご来店ください。



おすすめメニュー

- ・チキン南ばん 500円

壬生町至宝2-10-16

☎0282-82-7979

営業時間/ランチ 11:30~14:30

ディナー 18:30~

定休日/無休(臨時休業あり)

フォーシーズン壬生

手作り志向で素材の美味しさを引き出したお料理を提供。

遠くに数々の山々が望め、風景を眺めているだけで癒されます。古木をあしらった吹き抜けのゆとりある空間でゆったりとお料理を味わうことができます。



おすすめメニュー

- ・ゆうがお姫ランチ 1,800円
- Aランチ 1,100円
- Bランチ 1,375円
- デザート 275円

壬生町藤井1196-1

☎0282-21-7128

営業時間/ランチタイム 11:30~14:30

ディナータイム 18:00~21:30

定休日/第1火曜日及び毎週水曜日

味道園

家庭的な雰囲気の創業40年を迎える焼肉店です

10種類以上の野菜や果物を丁寧に擦り込んだ独自のタレに国産牛をからめると一段と旨さ倍増です。お気軽にご来店ください。



おすすめメニュー

- ・タン塩ランチ 1,320円
- ・カルビランチ 1,320円

壬生町壬生甲3361-3

☎0282-82-1921

営業時間/11:30~14:00

17:00~21:30

定休日/水・木曜日

南光苑

長く愛されるお店にはそれなりの理由があります。

厳選したお肉の質・味を一番に半個室の客席で安心してお楽しみ頂けます。



おすすめメニュー

- ・上コース 1,628円
- ・焼しゃぶ 1,628円
- ・テグ麺 1,430円
- ・お弁当 2,000円~

壬生町幸町3-1-15

☎0282-86-2726

営業時間/17:00~24:00(L.O.23:00)

21:30過ぎのご来店には、21:30前に電話予約をお願いいたします。

定休日/火曜日

焼肉 志磨屋

厳選したA4～A5の黒毛和牛を使ってご奉仕

地元の皆様にご愛顧いただき29年。キムチや自家製のタレは相性抜群。座敷があり、小さいお子様をお連れのお客様もご利用できます。



壬生町緑町2-3-2
☎0282-86-4580
営業時間/17:00～23:00
(L.O.22:30)
定休日/月曜日



おすすめメニュー

- ・志磨屋カルビ 930円
- ・さくらユッケ 1,070円

Fill kitchen

季節の旬の食材を使った料理

壬生町でオープンして3年目になります。地元の方々をはじめ、たくさんの方々にお食事と共に空間も楽しんでいただけるお店となれば幸いです。



壬生町本丸2丁目4-11
☎0282-51-3913
営業時間/ランチタイム 11:30～15:00 (L.O.14:00)
ディナータイム 18:00～21:30 (L.O.21:00) (金・土曜日のみ)
定休日/毎週月曜日、第1・3日曜日 (月により変更となる場合もございます)



おすすめメニュー

- ・若鶏のグリル (ライス付き)

Merry & Pono

クーポンGET

本場ハワイの味を壬生町で堪能いただけます。

ハワイで大人気の料理を多数ご用意しております。子どもから大人まで幅広いお客様に愛される店づくりを心掛けております。



壬生町本丸1-7-28
☎050-5319-3553
営業時間/11:00～18:00
定休日/土・日・祝日



おすすめメニュー

- ・ロコモコプレート 1,000円
- ・ロコモコバーガー 1,000円
- ・ガーリックシュリンプ 1,200円
- ・アサイーボウル 780円

洋食レストランKing

お肉料理とワインが楽しめる本格洋食レストラン

2022年春頃オープン予定です。東京などの老舗の洋食レストランで修行して腕を磨いたシェフが作る料理は一味違います!デミグラスソースやドレッシングなども1から手作り!



壬生町国谷1117-1
☎未定
営業時間/11:00～15:00 (L.O.14:30)
17:00～21:00 (L.O.20:30)
定休日/木曜日予定



おすすめメニュー

- ・ハンバーグ
- ・ローストビーフ
- ・牛すじ欧風カレー
- ・ズワイガニのピラフ などなど…

肉のふきあげ 雅

丹生込めて育てた前日光和牛をご堪能ください

直営農場「前日光ファーム」にて丹精込めて育てたとちぎ和牛をご提供しております。ステーキ、ハンバーグ、各種定食をご堪能ください。



壬生町北小林1075-14
☎0282-85-1011
営業時間/11:30～15:00
17:00～21:00
定休日/木曜日



おすすめメニュー

- ・前日光和牛ステーキそば膳

しっかりとチェックして「みぶ食」をお楽しみください。



17 和食・割烹

マップG-5

和食処 すず

クーポン
GET

家庭的な雰囲気の中でお食事をお召し上がり下さい。

開店して25年。四季折々の旬の食材を使用したお料理を心を込めて提供しております。



壬生町壬生丁232番地10
☎0282-82-6186
営業時間/11:00~14:00
17:00~22:00
定休日/日曜日・祭日



おすすめメニュー

- ・すず定食 850円
- ・天ぷら盛り合わせ 1,000円

18 和食・割烹

マップF-4

太助

クーポン
GET

お一人様でも、多人数でもくつろげる店を目指しております。

個室8部屋 ご宴会40名様まで
飲み放題 御料理プラス1,500円 (2時間半)



壬生町幸町1-20-2
☎0282-86-3258
営業時間/午後5時より午後11時
定休日/不定休



おすすめメニュー

- ・やきとり1本100円より10種類
- ・お刺身類各種

19 和食・割烹

マップG-4

日本料理 篠

クーポン
GET

茶懐石から一品料理まで、和食ならおまかせ下さい

当店は1974年に開店して以来、沢山のお客様の笑顔を見てまいりました。ひと皿ひと品精進して真心込めて作らせていただきます。ご来店お待ちしております。



壬生町壬生丁203-4
☎0282-82-3870
営業/11:30~14:30(L.O.13:30)
17:00~22:30(L.O.21:00)
定休日/日曜、祝日(予約のみ営業可)



おすすめメニュー

- ・季節のコース 5,500円~
- ・うな重 2,650円~
- ・松花堂弁当 1,650円

20 和食・割烹

マップF-5

割烹 山水亭

クーポン
GET

気軽の和食を楽しむお店!!

日本料理は堅苦しい、敷居が高いというイメージがありますが季節を楽しめるお膳やお友達・家族と楽しい時間を共有できる旬のコース料理・厳選されたお酒など、各種ご用意しております。



壬生町いずみ町8-9
☎0282-82-0531
営業時間/11:30~14:00
17:00~22:00(L.O.)
定休日/日曜日(10名様より予約のみ営業)



おすすめメニュー

- ・気まぐれランチ 1,280円
- ・花かご御膳 2,300円
- ・チキンソテー定食 1,100円
- ・季節のコース料理 3,800円より
- ・お弁当、テイクアウト各種あり

21 和食・割烹

マップG-4

季節料理 割烹 いしかわ

旬の魚や野菜を使った料理をリーズナブルな価格で提供

おもちゃのまち駅東口にあるうなぎ、天ぷら、お刺身など和食を中心に安心価格でお出ししております。ぜひ一度お越し下さいませ。



壬生町幸町2-3-2
☎0282-86-5548
営業時間/11:30~14:00
17:00~22:00(L.O.21:00)
定休日/月曜日



おすすめメニュー

- ・とくとく膳 1,200円
 - ・うな重 3,300円
 - ・なめろう 700円
 - ・お殿様弁当 1,620円
- お弁当テイクアウトあります

22 和食・割烹

マップC-5

お食事割烹 明香

多種類のお酒とお食事の出来る店

とちまる 安心認証取得店
非接触型決済導入店



壬生町中央町17-10
☎0282-82-2937
営業時間/11:30~14:00
17:00~21:00
(曜日によって異なります)
定休日/月曜日



おすすめメニュー

- ・うな重
- ・刺身定食
- ・まぐろのかつ煮定食
- ・生姜焼き定食

寿司割烹 かざま

クーポン
GET

気取らない日常の和食がここにあります。

寿司、天ぷら、うなぎ、定食の和食メニューを軸に単品料理を充実させました。



壬生町至宝町2-26-1
☎0282-83-0468
営業時間/11:30~14:00
17:00~22:00
定休日/水曜日



おすすめメニュー

- ・ランチ 800円より
- ・活あじ料理 1,000円
- ・お造り盛り合わせ 1,600円より

sushi光華 (みはな)

全国から厳選した鮮魚とシャリを味わえます。

産地から毎朝直送で届く鯨のネタは全国数多くの食材から厳選。栃木県産のお米コシヒカリをこだわりの赤酢で仕上げたシャリで握っております。



壬生町緑町4-1-20
☎0282-21-8134
営業時間/11:30~14:30
17:30~21:30
定休日/水曜日定休 他、不定休



おすすめメニュー

- ・特選ばらちらし 4,104円
- ・上握り 4,104円
- ・お姫様料理 壬生の春めく玉手箱 2,860円
- ・ランチのお時間には サラダ・茶碗蒸し・赤汁・デザートが付きま。

江戸前 玉川寿司

厳選ネタでおもてなし

全ての食事メニューにシジミのみそ汁、季節の煮物などの小鉢、数種類の漬物やトマトサラダ、デザートに特製のチーズケーキをサービスします。



壬生町安塚874-17
☎0282-86-2797
営業時間/11:00~14:00
17:00~22:00
定休日/月曜日



おすすめメニュー

- ・上ちらし 1,700円
- ・お姫様料理 1,800円

すし海道 壬生店

クーポン
GET

壬生全域に1500円以上のご注文で無料配達致します

山形発! 栃木初店の宅配・テイクアウト専門の寿司店。豊洲直送本まぐるなど新鮮なネタと山形県産米・雪若丸を使用した極上のお寿司をお家でお召し上がり下さい。



壬生町寿町5-14
☎0282-28-7620
営業時間/(受付時間)
10:00~13:45/16:00~20:00
定休日/毎週木曜日(祝祭日、年末年始は除く)



おすすめメニュー

- ・本まぐる(10貫) 2,480円
- ・島泊(5人前59貫) 10,000円
- ・にこにこセット(11貫) 1,000円

壬生 櫻寿司

お刺身、季節の物、揚げ物、お寿司とお酒でおもてなし

田園地帯で居酒屋風寿司屋。地元の皆様にご愛顧頂き30数年になります。予約にて昼食事、出前、テイクアウトもお受けいたします。



壬生町藤井883-3
☎0282-82-4418
営業時間/PM5時~PM10時
(昼は予約にて)
定休日/毎週水曜日 第3火水連休



おすすめメニュー

- ・ホットロール 880円
(焼いて香ばしい寿司)
- ・大名まき 3,100円
(海鮮たっぷり)

海老寿司

豊洲市場で仕入れた新鮮な魚で満足頂けるように心がけています。

地元のお客様は勿論の事、他県からもご愛顧いただき早や54年。大小宴会、法事、女子会、御家族連れ、学生の集まり、お一人様でも気軽にお越し頂ける店です。ぜひご賞味下さい。



壬生町壬生丁202-8
☎0282-82-2711/0282-82-0611
営業時間/11:30~14:00
17:00~22:00
定休日/月曜日



おすすめメニュー

- ・ランチ(土・日曜日も営業)
- ・ミックス丼・ちらし丼・鉄火丼(各揚げ2ヶ付き) 880円
- ・にぎり おまかせ 2,500円
(グラス又はジュース類 お通し)付き

手造りうどん けやき

手打ちのうどんと地酒のお店

当店自慢は手打ちの細麺のコシとのごしの良さ、店主こだわりの青森産の鴨肉を使った、風味豊かな「鴨汁うどん」と「鴨南蛮うどん」をご堪能下さい。



壬生町緑町3-1-6
☎0282-86-0958
営業時間/昼の部11:00~14:00
夜の部17:00~21:00
定休日/月曜日



おすすめメニュー

- ・鴨汁うどん 900円
- ・鴨南蛮うどん 800円
- ・ピリカラうどん 850円

農家そば処 通の隠れ家 蕎香

クーポンGET

自家栽培 自家製粉 純手打ちの蕎麦処

当店の蕎麦は、愛情込めて育てた壬生町産のソバを丁寧に石臼挽きをし、心を込めて手打ちしています。のど越しの良い細さと甘味と香りが特徴です。



壬生町下稲葉874
☎0282-82-4473
営業時間/11:00~14:00
(L.O. 13:45)
定休日/月曜 火曜



おすすめメニュー

- ・あんみつ姫セット 1,430円
- ・蕎香セット 1,210円
- ・天もりセット 1,100円

そば処 都庵

旬の食材を使った季節限定メニューが人気

創業大正12年の老舗そば処。蕎麦粉は北海道産と地元産を使用して、手打ちにこだわり手間暇かけて造っています。



壬生町通町2-3
TEL.0282-82-0252
営業時間/11:00~15:00
17:00~20:00
定休日/木曜日



おすすめメニュー

- ・野菜天付き仁にそば
三種の野菜天ぷらと蕎麦は300gと大満足の量になります。

蕎麦吉本店

創業36年 常連も通うアットホームな店

そば・うどんの他にからあげやカレーライスなど、その日の気分に合わせて豊富なメニュー。



壬生町緑町2丁目3-2
☎0282-86-0407
営業時間/11:00~14:00
17:30~21:00
定休日/火曜日



おすすめメニュー

- ・冷やしタヌキそばランチ
- ・カツ丼セット
- ・からあげ

橋本屋

クーポンGET

リーズナブルな価格でボリューム満点のお店です。

創業58年。伝統の味を受け継ぎ、地域の皆様に長く愛されるよう日々真心を込めて営業しております。出前も承っております。



壬生町壬生丁280-3
☎0282-82-0472
営業時間/11:00~14:00
17:00~20:00
定休日/火曜日



おすすめメニュー

- ・もりそば 500円
- ・天もりそば 850円
- ・かつ丼セット 1,050円



風味豊かなコシと
喉越しをご賞味あれ

らーめん処 鈴乃屋

名店「らーめん右京(一昨年閉店)」の味を継承

開店して5年が経ち、ようやく「右京を超えたね」との声をいただくまでになりました。今後もなお、よりおいしいらーめんを追い求めて参ります。



壬生町通町8-4
☎0282-25-6889
営業時間/ (昼の部) 11:30~14:00
(夜の部) 17:00~21:00
定休日/月曜日



おすすめメニュー

- ・「鈴乃屋野菜味噌らーめん」
(右京の味を継承した一番人気らーめん)
- ・「手作り壬生餃子」
(地元壬生の常連さん達の声を生かして育ち上った味)
- ・「自家製ラー油」
(市販のどれよりも美味しいと評判、小瓶で500円)

さえぐさ飯店

感染防止対策もバッチリ！テイクアウトもできます。

中華料理の他に、かつ丼・カレーライス・オムライスなどの食堂メニューも人気です。ほとんどのメニューがテイクアウトできますので、是非ご利用下さい。



壬生町駅東町7-20
☎0282-82-3221
営業時間/ 11:00~14:00
17:00~21:00
定休日/火曜日



おすすめメニュー

- ・エビチャーハン 950円
- ・広東メン 800円
- ・レバナラ炒め 600円
- ・餃子(6ヶ) 390円

麺処 暁商店

厳選した素材でコクと深みのある透き通ったスープを！

おかげさまで1周年。今があるのはお客様はもちろんの事、開店にあたり関わってくれた方々、支えてくれた方々のおかげでございます。恩返しができますよう、一杯一杯丁寧にらあめんを作らせて頂きます。



壬生町壬生乙27-4
☎080-9992-2503
営業時間/ AM11:00~PM2:30
PM5:00~PM8:00
定休日/木曜日(木曜日が祝日の場合水曜日休み)



おすすめメニュー

- ・らあめん 750円
- ・ネギ生姜らあめん 900円
- ・チャーハン 680円
(お持ち帰りあり(冷凍))
- ・手づくりぎょうざ 3ヶ 300円
- ・とろちやーしゅーめん 1,050円
- ・おみやげ(チャーシュー・ぎょうざ・冷凍チャーハン)

自家製麺 オオモリ製作所 壬生店

土浦の超繁盛店「特級鶏蕎麦 龍介」プロデュースの自家製麺

一杯に丸鶏5羽を使ったスープの「濃厚鶏つけそば」と老若男女から愛される地鶏の優しい「鶏そば」が看板です。店内には個室もございます。ぜひご利用ください。



壬生町至宝3丁目9-5
☎0282-25-6041
営業時間/ 11:30~15:00
(L.O.平日14:30/土・日・祝日11:00)
17:30~20:00 (L.O.19:45)
定休日/木曜日



おすすめメニュー

- ・上鶏つけそば

Cafe 245

クーポンGET

レコード&CD1500枚Jazzをメインとした音楽をお楽しみください

月に1~2回のライブと、ジャムセッションを開催しています。じっくりJazzを聞ける店です。楽器の練習スペースをお探しの人、是非利用していただければと思います。(PA、ドラム、ピアノ、管楽器完備)



壬生町壬生丁181
☎090-3309-7081
営業時間/ 10:30~16:00
(夜は予約制、ライブは夜開催)
定休日/木曜日



おすすめメニュー

- ・カレーセット 1,000円
- ・オムライスセット 1,200円

テイクアウト専門店 ドラスルカフェ

クーポンGET

健康志向SDGsなドライブスルー型カフェ&自販機

植物性素材のヴィーガン料理や、無塩ナッツ&穀物の贅沢ジュラートなど、美容と健康に美味しくアプローチ。TEL・ドライブスルー・モバイルオーダーにてご注文頂けます。



壬生町あけぼの町5-18
☎070-2183-3895
営業時間/ 10:30~16:30
定休日/年中無休(臨時休業有)



おすすめメニュー

- ・ナッツの極み 穀物贅沢ジュラート 500円
- ・おもちゃのまちワッフルカップ 盛り付けアレンジ体験(+100円) 580円
- ・ソイミートのタコライス(ヴィーガン) 890円
- ・ブラックキッシュロール(自家製黒ニンニク) 980円

カフェレストラン 珈琲團 (かるだん) クーポンGET

開業40年、多くのお客様にご利用いただいております!!

お一人様からファミリー層まで幅広いお客様にご利用いただいております。ワンプレートメニューはもちろん、カレーやピザなども大変人気となっております!
ご来店お待ちしております!



壬生町中央町17-10
☎0282-82-1904
営業時間/12:00~23:00
※コロナ対策のため当面の間は
12:00~15:00、17:00~22:00
定休日/毎週火曜日



おすすめメニュー

- ・スパゲッティセット 1,100円
(ナポリタン・ハンバーグ・生野菜・ドリンク)
- ・ピラフセット 1,100円
(ピラフ・ハンバーグ・生野菜・ドリンク)
- ※ドリンクは、コーヒー、紅茶、アイスウロン茶、コーラからお選びください
- ・サイフォン仕立てのコーヒー 480円~

ともしび

レトロな時間に包まれて気取らず楽しむ本格洋食。

45年前に喫茶店として開業し、時を経て味わいを増してきた趣きが印象的な店内で味わえる、手作りの洋食をどうぞ!



壬生町幸町3-24-5
☎0282-86-1635
営業/ランチ 11:30~17:00(L.O.16:00)
ディナー18:00~21:00(L.O.20:00) (要予約)
17:00~18:00は準備中です。
定休日/毎週月曜日 毎月第二火曜日



おすすめメニュー

- ・ランチ各種 1,200円~

CAFE SOUCHABA GYK3

自家焙煎珈琲と気まぐれカレー

住宅街の静かな場所にあります。ジャズやボサノバの音楽が流れる店内で、スパイスの効いたカレーと香り高い自家焙煎珈琲でゆっくりお過ごしください。



壬生町おもちゃのまち2丁目18-9
☎0282-86-6496
営業時間/10:30~18:00(L.O.17:30)
定休日/月曜日・木曜日・日曜日



おすすめメニュー

- ・自家焙煎珈琲 450円~
- ・気まぐれカレー 750円~
- ・バイクドチーズケーキ 350円

DogRun&Cafe OneLove (ドッグランカフェ ワンラブ) クーポンGET

愛犬と一緒に食事やお茶が楽しめます。

ログハウスの店内。緑いっぱいのでテラス席。300坪のドッグラン。併設のフォトスタジオもあります。



壬生町壬生丁164-2
☎0282-82-8464
営業時間/10:00~18:00
(L.O.17:00)
定休日/毎週月曜日 第3火曜日



おすすめメニュー

- ・ワンラブ風口ココモコ 1,050円
- ・焼きチーズカレー 1,000円

唐揚げ専門 はっぴ商店 おもちゃのまち店

ザクザク食感が美味しい! 店内仕込みの唐揚げ

下総醤油を使用した当店1番人気の醤油味の唐揚げや甘だれに漬け込んだ手羽先、特製甘酢だれを使用したチキン南蛮など豊富な揚げ物をご用意しております。



壬生町幸町4-3-3
☎0282-25-6272
営業時間/11:00~21:00
定休日/なし



おすすめメニュー

- ・醤油から揚げ 1,209円
(約500g7~8貫)
- ・唐揚げ弁当 中 637円

本家かまどや おもちゃのまち店

美味しいご飯を。

注文を受けてから作るのので、温かい弁当を持ち帰り食べて頂けたらうれしいです。



壬生町緑町1丁目22-1
☎0282-86-7270
営業時間/10:00~20:00
定休日/日曜日



おすすめメニュー

- ・ザ・幕の内 570円
- ・からめんたい弁当 640円
- ・のり弁当 330円

46 仕出し・弁当

マップF-4

ほかほか弁当 おもちゃのまち店

手作りのおいしさ、メニュー豊富

早い、旨い、ボリュームたっぷり。
電話注文おすすめ、メニューネット検索。



おすすめメニュー

- ・オムライス 580円
- ・目玉付きハンバーグ 500円



壬生町緑町2丁目2-6
☎0282-86-3288
営業時間/AM9:00~PM2:00
PM4:00~PM7:45
定休日/水曜日

47 仕出し・弁当

マップF-3

うおうお丼丸 おもちゃのまち店

80種以上の海鮮丼が税込540円均一!

原価をギリギリまで上げ、驚きと感動の丼をご注文受けてからお作りします。お待たせしない電話でのご注文も承ります。



おすすめメニュー

- ・海鮮丼 540円
- ・どんまる丼 540円
- ・日替り丼 500円
- ・おまかせ刺し盛り 540円



壬生町緑町2-15-20篠原マンション1号
☎0282-28-6239
営業時間/10:00~21:00
定休日/水曜日

48 居酒屋

マップE-6

COCKTAIL BAR KensBar

壬生町では珍しいオーセンティックカクテルバー

NBA (日本バーテンダー協会) 加盟の本格的(オーセンティック)バー。皆様のお陰で20年。心を込めて一杯一杯お作りします。是非、ご堪能下さい。



おすすめメニュー

- ・ギムレット 750円
- ・マティーニ 1,000円
- ・合鴨もも肉のジューシーコンフィ 1,200円
- ・KensBarの日替わりスパゲティ 1,000円



壬生町至宝1丁目9番13号
☎090-1661-3442
営業時間/19:00~24:00
定休日/火曜日
(大会等で日曜休みの場合あり)

49 居酒屋

マップF-3

焼鳥 FIRE BIRD

串焼き&鶏創作料理を堪能する一軒家居酒屋

寛ぎの店内は活気溢れるカウンター席、少人数の個室から大部屋まで様々なシチュエーションに対応、絶品の料理と地酒を心ゆくまで堪能ください。



おすすめメニュー

- ・おすすめ串もり10本 1,991円
- ・豪快カブトあげ 748円

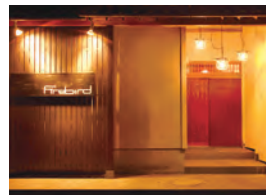

壬生町緑町3-1-6
☎0282-51-1676
営業時間/18:00~24:00
定休日/火曜日

50 居酒屋

マップB-4

笑い酒処ぶよ

お酒も料理も音も空間も充実してます

ちょっと昔からある居酒屋とBARのいいとこどりをしたお店。和洋折衷の酒、食。そして良き空間を堪能ください。



おすすめメニュー

- ・ぶよころホルモン 880円
- ・ぶよのタコライス 1,100円



壬生町本丸1-10-71
☎0282-82-7249
営業時間/18:00~24:00
(L.O.23:30 food L.O.23:00)
定休日/日曜定休(祝前日営業)

51 居酒屋

マップF-4

キッチン時屋

「和洋旬肴」キッチン時屋の料理テーマです

美味しいもの(新鮮・良質な食材)をおいしい時(旬)においていい工夫とタイミングで!と心掛けております。詳しくはキッチン時屋で検索して下さい。



おすすめメニュー

- ・時屋風ビーフカツレツ 2,000円
- ・タイ風エビカレー 1,300円



壬生町緑町2-9-8
☎0282-86-7752
営業時間/17:30~1:00
(L.O.23:30)
定休日/不定期

greedyguts (グリーディガッツ) 

和洋中なんでもありの居酒屋です。

おもちゃのまち駅東口、徒歩1分。

ワンちゃんがお出迎え。P有り。タバコOK。



壬生町幸町3-32-10
☎0282-86-0660
営業時間/18:00~1:00(25:00)
定休日/月曜日



おすすめメニュー

- ・自家製うす生地ピザ

かっぱ亭

温かなおふくろの味が堪能でき、お酒も100種類以上と豊富

一風変わった「ギョーザかつ」は、サクサクの衣でんにくの効いたギョーザの餡を包んだオリジナルメニュー。おつまみはすべて店主の奥さんのお手製で、温かなおふくろの味が堪能できる。



壬生町幸町2-2-2
☎0282-86-6671
営業時間/17:00~23:30
定休日/水曜



おすすめメニュー

- ・ギョーザかつ

ダイニング居酒屋 LABO (ラボ)

旬の食材で創作料理とお酒を楽しむ

旬の食材を、多彩な調理法でお楽しみいただける、カウンター席がメインのお店です。奥の個室では少人数の宴会もOK! ドリンクの種類も豊富に取り揃えております!

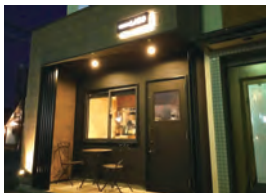

壬生町幸町3丁目19-5
☎090-7940-2977
営業時間/17:00~23:30
定休日/日曜日



おすすめメニュー

- ・子羊のグリル
- ・鳥レバーのパテ
- ・生ハムとバルミジャーノサラダ

居酒屋 まし田 

昭和59年壬生町最初の居酒屋1号店

- A・K・Bセット
1,500円(300円お得)
- A アサリ(酒蒸し・バター)どちらか
 - K カラアゲ
 - B 生ビールか大ビールどちらか
- A・K・B 各600円



壬生町大字壬生乙2728
☎0282-82-6234
営業時間/PM4:00~PM10:00
定休日/水曜日、第3火曜日連休



おすすめメニュー

- ・中華カラアゲ
(揚げたカラアゲにネギ・きゅうりドレッシング和え)

まる 鶉 ^に

当店自慢のパリパリ衣の若鶏の唐揚げ。ご賞味下さい。

テイクアウトもできますので、お電話でご予約下さい。お待ちしております。



壬生町大師町37-15
☎0282-82-3570
営業時間/17:00~22:00
定休日/日曜日
祝日休み場合があります。



おすすめメニュー

- ・若鶏の唐揚げ(カブト揚げ)
- ・骨付きモモの唐揚げ(2本)



テイクアウトグルメ、
こだわりの味を召し上がれ

純生食パン工房 HARE/PAN おもちゃのまち店

ふんわり甘みを感じる高級純生食パン

ひとつひとつ丁寧に手作りしている自慢の食パンです。はじめの一口はそのままちぎって、パン本来の味をお楽しみください。



壬生町壬生町幸町4-3-3
☎0282-21-8547
営業時間/11:00~19:00
定休日/なし(完売次第終了)



おすすめメニュー

- ・純生食パン 950円
- ・プレミアムデニッシュ 1,280円

LIFE sandwich&pudding

5層で構成された驚きのボリュームサンド！

獨協医科大学の前にオープンしたサンドイッチとプリンのお店。常時20~24種類の商品が並ぶショーケース！萌え断サンドとフルーツサンドのお店です。



壬生町緑町3-1-12
☎0282-21-7735
営業時間/8:00~17:00
定休日/月曜日



おすすめメニュー

- ・いちごカスタードサンド 518円
- ・海老とアボカドのコブサラダ 550円
- ・LIFE プリン 396円
- ・たまごサラダサンド 389円

純正カステラ キミとホイップ おもちゃのまち店

素材にこだわった純正カステラ専門店

「ふわっしゅわ」な食感がくせになる！まずはそのまま、次に冷やしたりトースターでやいたり、いろいろ召し上がり方をお楽しみください！



壬生町おもちゃのまち1-2-23
☎0282-21-7478
営業時間/11:00~19:00
(10:00~18:00受付)
定休日/不定休



おすすめメニュー

- ・プレミアム純正カステラ
- ホール 1,060円
- ハーフ 630円

Bon bonne (ボンボーヌ)

クーポンGET

卵にこだわるカスタードクリーム&シュー生地(焼きたて)が基本。

獨協医科大学病院の近くにあるシュークリーム専門店です。「全部食べてみたい」「これは何?」と20種類前後の商品に迷ったら、まずオリジナルのシュークリームをぜひ食べてみて!



壬生町緑町3丁目1-12
☎0282-86-5201
営業時間/9:30~18:30
定休日/木曜日



おすすめメニュー

- ・シュープディング 280円
- ・渋皮栗のモンブラン 302円
- ・プラントチョコバナナ 270円
- ・焼き菓子セレクション 1,371円より

Mib-TOWN

洋菓子店のスイーツが楽しめるフルーツパーラー

ケーキハウス ヒガノがプロデュースした。パティシエと野菜ソムリエが素材から厳選して作り上げたスイーツの数々をお楽しみください。



壬生町国谷1870-2
☎080-9994-5166
営業時間/10:00~17:00
定休日/不定休



おすすめメニュー

- ・春/夏 将軍の苺氷 \$530円 M.630円 L.1,080円
- ・秋/冬 日向野流和栗モンブラン日光いる葉栗 しっかりとした甘みの鳴門金時モンブラン 各750円
- ・通年 ソフトクリーム 390円
- ・濃厚バナナ、ハイカカオ、MIX、イチゴ)
- ・クロワッサンワッフル 390円



いつも、いつでも
「みぶ食」がいちばん。



本誌掲載内のクーポンマーク **クーポン GET** は要チェック!!

クーポンチケット

うれしいサービスが受けられるクーポンがいっぱい!!

《ご利用案内》
必ず裏面を
ご確認の上、
ご利用ください。



みぶ食応援マップ クーポン

Pasta&Dessert Cafe **APPLE** ^{P4}

**自家製ジェラート
2種**

みぶ食応援マップ クーポン

ダンディライアン ^{P5}

お食事をされた方に
シャーベットサービス

みぶ食応援マップ クーポン

Amuse~アミューズ~ ^{P5}

お一人様のみ
ワンドリンクサービス

みぶ食応援マップ クーポン

Merry & Pono ^{P6}

**蜜芋アイス
1個プレゼント**

みぶ食応援マップ クーポン

和食処 すず ^{P7}

お食事をされた方に
ワンドリンクサービス

みぶ食応援マップ クーポン

太助 ^{P7}

20時までにご来店のお客様
焼酎又は生ビール1杯サービス

みぶ食応援マップ クーポン

日本料理篠 ^{P7}

ソフトドリンク 一人1杯
(1グループ4人まで)

みぶ食応援マップ クーポン

割烹 山水亭 ^{P7}

お食事をされた方に
コーヒーサービス(1杯)

みぶ食応援マップ クーポン

寿司割烹 かざま ^{P8}

ミニデザートサービス
注文時にクーポンご提示ください

みぶ食応援マップ クーポン

すし海道 壬生店 ^{P8}

1500円以上ご注文の方
玉子3貫サービス

みぶ食応援マップ クーポン

蕎香 ^{P9}

お食事をされた方に
**かんぴょうのせ
かき揚げのサービス**

みぶ食応援マップ クーポン

橋本屋 ^{P9}

お食事をされた方に
ワンドリンクサービス

みぶ食応援マップ クーポン

cafe 245 ^{P10}

コーヒー 1杯無料

みぶ食応援マップ クーポン

ドラスルカフェ ^{P10}

お食事をされた方に
お楽しみ特典あり
プレゼントの内容はTwitter & Instagramで案内中

みぶ食応援マップ クーポン

カフェレストラン **珈琲園** ^{P11}

おひとり様1,000円以上の飲食につき
10%割引

みぶ食応援マップ クーポン

DogRun&Cafe OneLove ^{P11}

**ドッグランサービス
(1日) 500円**

みぶ食応援マップ クーポン

ほかほか弁当 おもちゃのまち店 ^{P1}

**1会計につき
300円割引**

みぶ食応援マップ クーポン

笑い酒処ぷよ ^{P12}

会計時に **300円割引**
※来店時、1組、1回限り

みぶ食応援マップ クーポン

greedyguts (グリーディガッツ) ^{P13}

ロシアン7ショット (¥2,000)
1回無料

みぶ食応援マップ クーポン

居酒屋 **まし田** ^{P13}

会計時に
10%割引

みぶ食応援マップ クーポン

Bon bonne (ボンボーヌ) ^{P14}

**シュークリーム
各種10%引き**



クーポン チケット

《ご利用案内》必ずお読みください。

- ミシン目に沿って1枚ずつ切り取ってお使いください。
- 1枚1回限りご利用できます。
- 店舗の都合により、内容が変更・中止になる場合があります。ご利用の際は各店舗に事前にご確認ください。
- 消費税率変更に伴い、割引率や割引額が変更になる場合があります。詳しくは各店舗にお問い合わせください。
- コピー不可

みぶ食応援マップ クーポン

Amuse~アミューズ~ P5

- お一人様1回につき1枚限り有効
- 他クーポン・サービスとの併用はできません。
- 有効期間/令和4年4月30日迄

壬生町商工会

みぶ食応援マップ クーポン

ダンディライアン P5

- お一人様1回につき1枚限り有効
- 他クーポン・サービスとの併用はできません。
- 有効期間/令和4年4月30日迄

壬生町商工会

みぶ食応援マップ クーポン

Pasta&Dessert Cafe APPLE P4

- お一人様1回につき1枚限り有効
- 他クーポン・サービスとの併用はできません。
- 有効期間/令和4年4月30日迄

壬生町商工会

みぶ食応援マップ クーポン

太助 P7

- お一人様1回につき1枚限り有効
- 他クーポン・サービスとの併用はできません。
- 有効期間/令和4年4月30日迄

壬生町商工会

みぶ食応援マップ クーポン

和食処 すず P7

- お一人様1回につき1枚限り有効
- 他クーポン・サービスとの併用はできません。
- 有効期間/令和4年4月30日迄

壬生町商工会

みぶ食応援マップ クーポン

Merry & Pono P6

- お一人様1回につき1枚限り有効
- 他クーポン・サービスとの併用はできません。
- 有効期間/令和4年4月30日迄

壬生町商工会

みぶ食応援マップ クーポン

寿司割烹 かざま P8

- お一人様1回につき1枚限り有効
- 他クーポン・サービスとの併用はできません。
- 有効期間/令和4年4月30日迄

壬生町商工会

みぶ食応援マップ クーポン

割烹 山水亭 P7

- お一人様1回につき1枚限り有効
- 他クーポン・サービスとの併用はできません。
- 有効期間/令和4年4月30日迄

壬生町商工会

みぶ食応援マップ クーポン

日本料理篠 P7

- お一人様1回につき1枚限り有効
- 他クーポン・サービスとの併用はできません。
- 有効期間/令和4年4月30日迄

壬生町商工会

みぶ食応援マップ クーポン

橋本屋 P9

- お一人様1回につき1枚限り有効
- 他クーポン・サービスとの併用はできません。
- 有効期間/令和4年4月30日迄

壬生町商工会

みぶ食応援マップ クーポン

蕎香 P9

- お一人様1回につき1枚限り有効
- 他クーポン・サービスとの併用はできません。
- 有効期間/令和4年4月30日迄

壬生町商工会

みぶ食応援マップ クーポン

すし海道 壬生店 P8

- お一人様1回につき1枚限り有効
- 他クーポン・サービスとの併用はできません。
- 有効期間/令和4年4月30日迄

壬生町商工会

みぶ食応援マップ クーポン

カフェレストラン 珈琲園 P11

- お一人様1回につき1枚限り有効
- 他クーポン・サービスとの併用はできません。
- 有効期間/令和4年4月30日迄

壬生町商工会

みぶ食応援マップ クーポン

ドラスルカフェ P10

- お一人様1回につき1枚限り有効
- 他クーポン・サービスとの併用はできません。
- 有効期間/令和4年4月30日迄

壬生町商工会

みぶ食応援マップ クーポン

cafe 245 P10

- お一人様1回につき1枚限り有効
- 他クーポン・サービスとの併用はできません。
- 有効期間/令和4年4月30日迄

壬生町商工会

みぶ食応援マップ クーポン

笑い酒処ぷよ P12

- お一人様1回につき1枚限り有効
- 他クーポン・サービスとの併用はできません。
- 有効期間/令和4年4月30日迄

壬生町商工会

みぶ食応援マップ クーポン

ほかほか弁当 おもちゃのまち店 P12

- お一人様1回につき1枚限り有効
- 他クーポン・サービスとの併用はできません。
- 有効期間/令和4年4月30日迄

壬生町商工会

みぶ食応援マップ クーポン

DogRun&Cafe OneLove P11

- お一人様1回につき1枚限り有効
- 他クーポン・サービスとの併用はできません。
- 有効期間/令和4年4月30日迄

壬生町商工会

みぶ食応援マップ クーポン

Bon bonne (ボンポーヌ) P14

- お一人様1回につき1枚限り有効
- 他クーポン・サービスとの併用はできません。
- 有効期間/令和4年4月30日迄

壬生町商工会

みぶ食応援マップ クーポン

居酒屋 まし田 P13

- お一人様1回につき1枚限り有効
- 他クーポン・サービスとの併用はできません。
- 有効期間/令和4年4月30日迄

壬生町商工会

みぶ食応援マップ クーポン

greedyguts (グリーディガッツ) P13

- お一人様1回につき1枚限り有効
- 他クーポン・サービスとの併用はできません。
- 有効期間/令和4年4月30日迄

壬生町商工会

INDEX

赤文字：クーポンサービス実施店

あ	暁商店 (麺処)	P10	な	南光苑	P05
	明香 (お食事割烹)	P07		肉のふきあげ 雅	P06
	APPLE (Pasta&Dessert Cafe)	P04	は	橋本屋	P09
	Amuse〜アミューズ〜	P05		はっぴ商店 おもちやのまち店 (唐揚げ専門)	P11
	いしかわ (季節料理 割烹)	P07		HARE/PAN (純生食パン工房)	P14
	うおうお丼丸 おもちやのまち店	P12		Pizzeria da Erre (ピッツェリア ダ エッレ)	P04
	海老寿司	P08		FIRE BIRD (焼鳥)	P12
	オオモリ製作所 壬生店 (自家製麺)	P10		Fill kitchen	P06
				フォーシーズン壬生	P05
か	かざま (寿司割烹)	P08		ほかほか弁当 おもちやのまち店	P12
	加志和食堂	P05		本家かまどや おもちやのまち店	P11
	かっぱ亭	P13		Bon bonne (ボンボーン)	P14
	Cafe 245	P10	ま	まし田 (居酒屋)	P13
	カフェレストラン 珈琲園 (かるだん)	P11		まる鶴	P13
	CAFE SOUCHABA GYK3	P11		丸よし	P04
	キッチン時屋	P12		味道園	P05
	キミとホイップ (純正カステラ)	P14		壬生 櫻寿司	P08
	蕎香 (農家そば処 通の隠れ家)	P09		Mib-TOWN	P14
	greedyguts (グリーディガッツ)	P13		都庵 (そば処)	P09
	けやき (手造りうどん)	P09		Merry & Pono	P06
	Kens Bar (COCKTAIL BAR)	P12	や	焼肉 志磨屋	P06
				洋食レストランKing	P06
さ	さえぐさ飯店	P10	ら	LIFE sandwich&pudding	P14
	山水亭 (割烹)	P07		レストラン 花みどり	P05
	篠 (日本料理)	P07	わ	和風レストランまるまつ	P04
	すし海道 壬生店	P08		笑い酒処ぶよ	P12
	sushi 光華	P08			
	すず (和食処)	P07			
	鈴乃屋 (らーめん処)	P10			
	蕎麦吉本店	P09			
た	ダイニング居酒屋 LABO (ラボ)	P13			
	太助	P07			
	玉川寿司 (江戸前)	P08			
	ダンディライアン	P04			
	DogRun&Cafe OneLove (ドッグランカフェ ワンラヴ)	P11			
	ともしび	P11			
	ドラスルカフェ	P10			

壬生・稲葉地区

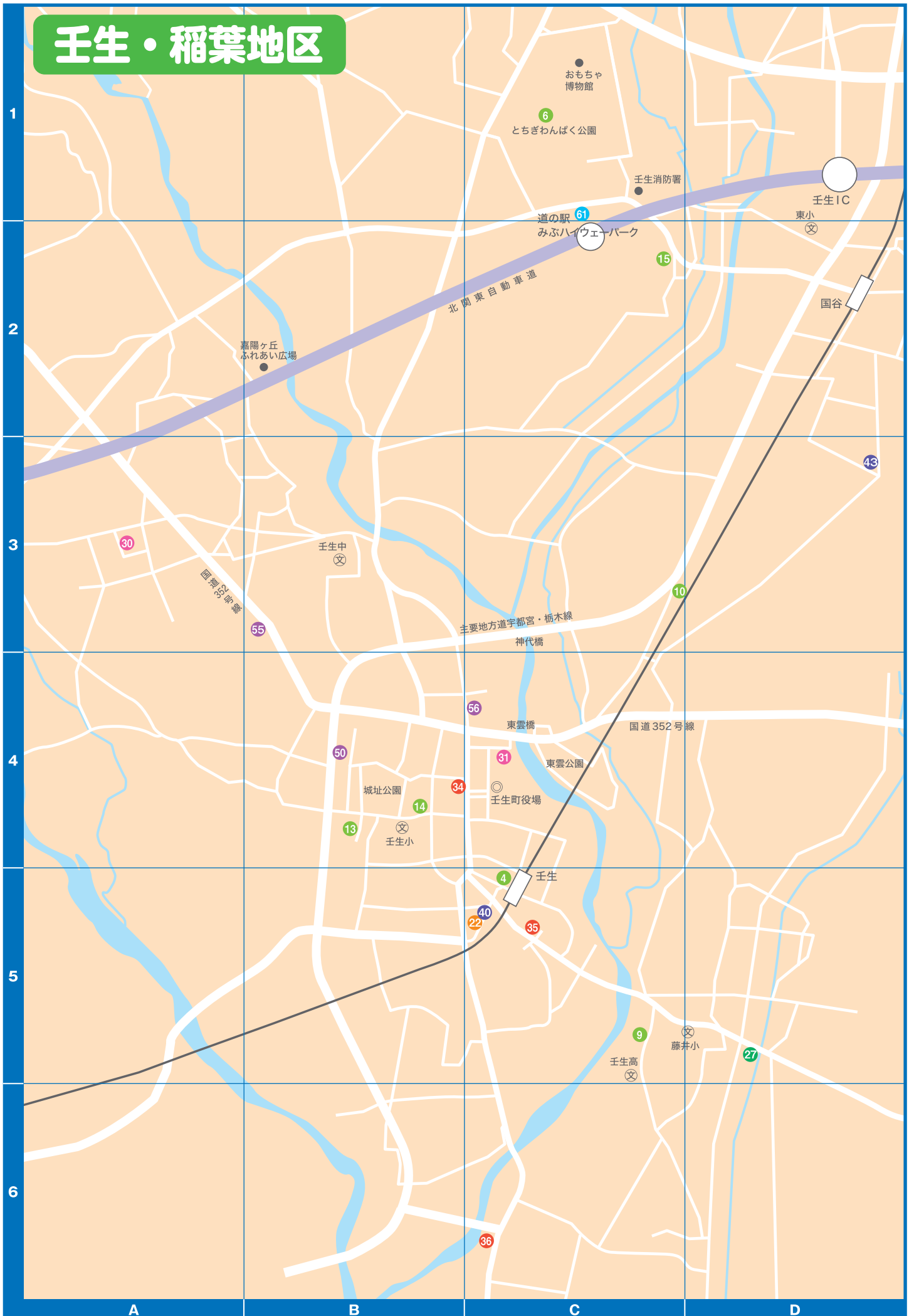

国谷・おもちゃのまち・安塚地区

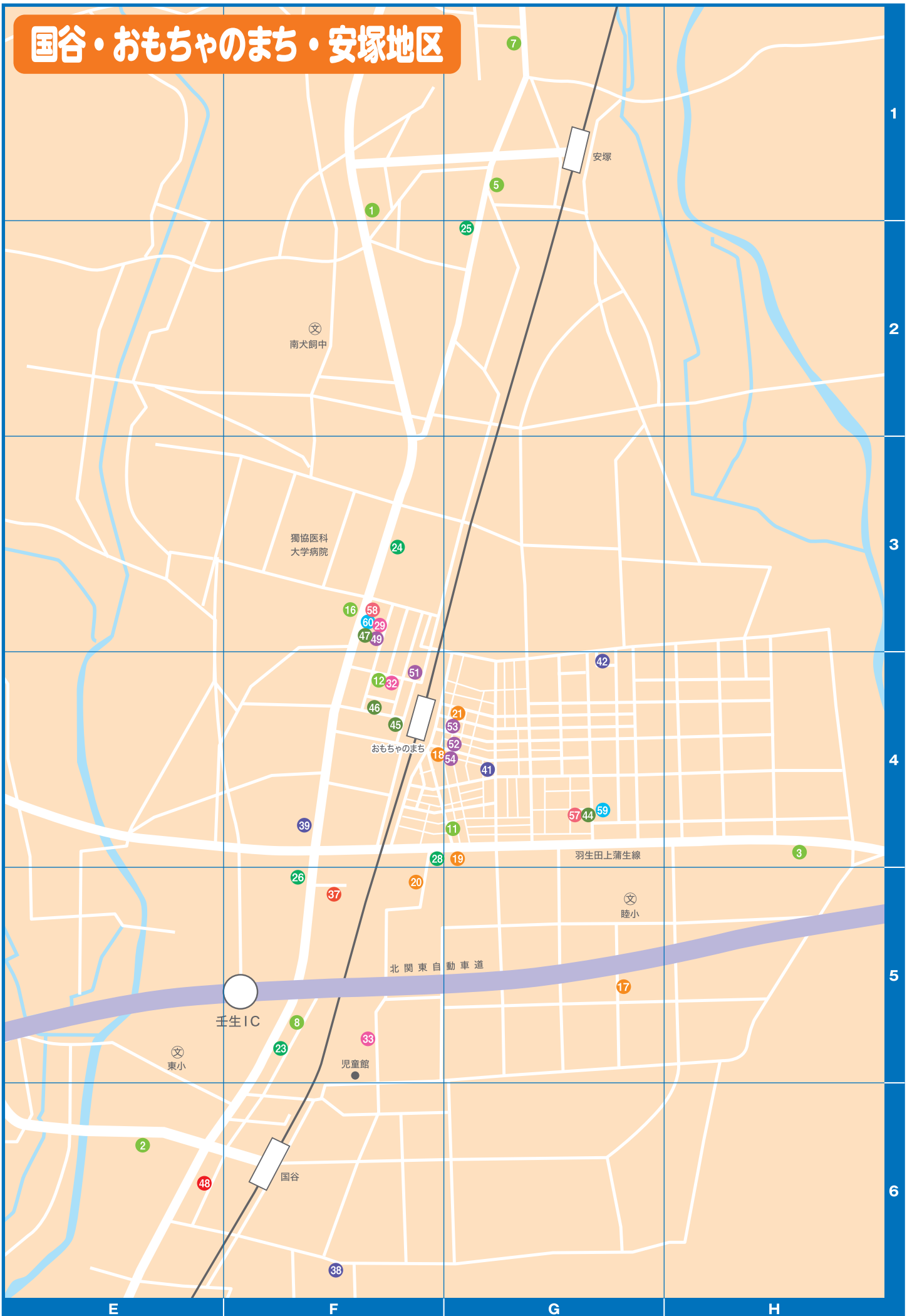



壬生町商工会

みぶ町の「食」が揃いました

みぶ食応援マップ

発行/令和4年3月1日
壬生町商工会
〒321-0228 栃木県下都賀郡壬生町大師町3-13
電話 0282-82-0475